

## แผนการจัดการความน่าอยู่ของสำนักงาน คณะบริหารธุรกิจและนิเทศศาสตร์ มหาวิทยาลัยพะเยา

### พื้นที่ของสำนักงาน

สำนักงานคณะบริหารธุรกิจและนิเทศศาสตร์ ตั้งอยู่ที่มหาวิทยาลัยพะเยา เลขที่ 19 หมู่ 2 ตำบลแม่กา อำเภอเมืองพะเยา จังหวัดพะเยา ได้กำหนดขอบเขตพื้นที่ของการจัดการสิ่งแวดล้อม โดยมีวัตถุประสงค์เพื่อลดการใช้พลังงานและทรัพยากร ลดการเกิดของเสีย ลดการปล่อยก๊าซเรือนกระจก ออกสู่บรรยากาศ และดำเนินกิจกรรมที่เป็นมิตรกับสิ่งแวดล้อม มีพื้นที่จัดการสิ่งแวดล้อมอยู่ในบริเวณ ชั้น 2 อาคารเรียนรวมหลังเก่า มีขนาดพื้นที่ รวม 1,019 ตารางเมตร ดังนี้

1. ห้องสำนักงานคณะฯ
2. ห้องผู้บริหาร
3. พื้นที่ถ่ายเอกสาร
4. พื้นที่รับประทานอาหาร
5. ห้องประชุม
6. จุดพักผ่อน
7. ทางเดิน
8. ห้องน้ำ

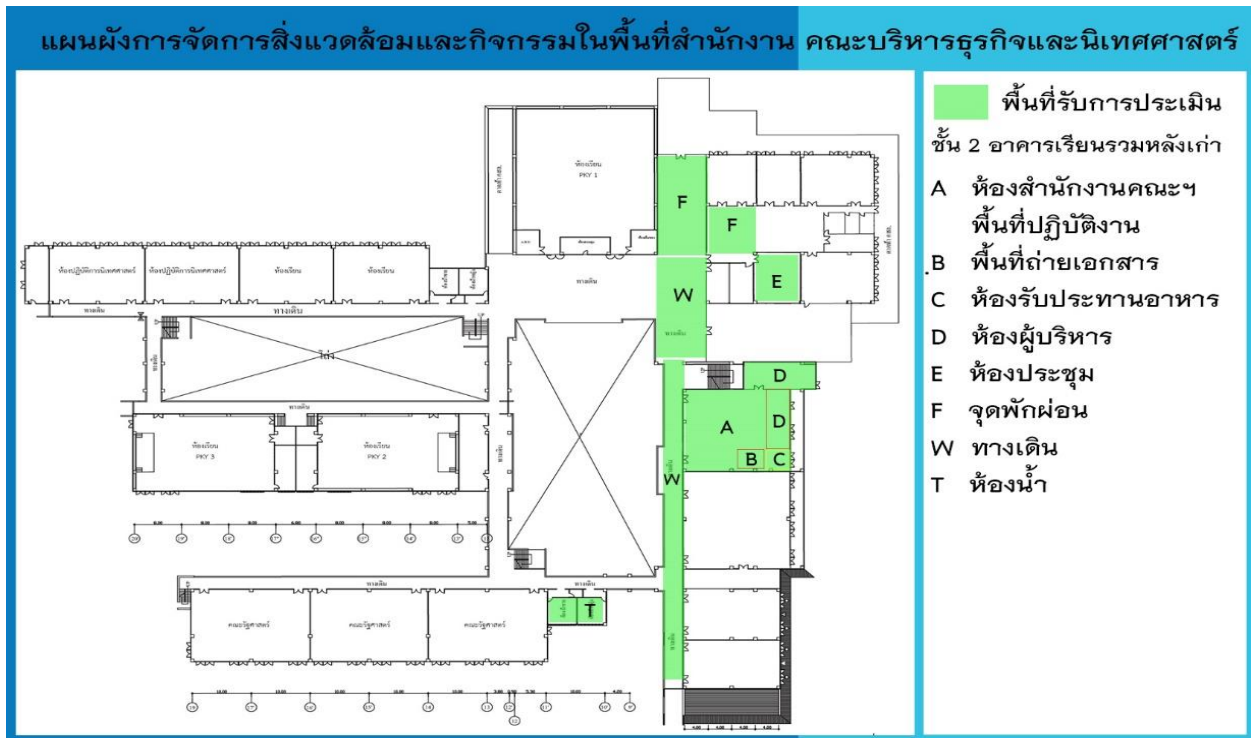

มีพนักงานภายในสำนักงานจำนวนทั้งสิ้น 21 คน โดยแบ่งออกเป็นพนักงานประจำ 20 คน พนักงานชั่วคราว 1 คน และพนักงานทำความสะอาด จำนวน 2 คน

## กิจกรรมภายในสำนักงาน

### 1) การพิมพ์เอกสารและการถ่ายเอกสาร

กิจกรรมการพิมพ์เอกสารและการถ่ายเอกสาร เป็นกิจกรรมที่เกิดขึ้นจากการปฏิบัติงานของบุคลากรเพื่อขับเคลื่อนการดำเนินงานในด้านต่างๆ ตามหน้าที่และความรับผิดชอบ ให้บรรลุตามเป้าหมายและยุทธศาสตร์การพัฒนาด้านการบริหารธุรกิจและนิเทศศาสตร์ มหาวิทยาลัยพะเยา ทั้งนี้ คณะฯ ได้คำนึงถึงการรักษาลิ่งแวดล้อม

### 2) การประชุม

กิจกรรมการประชุม คณะบริหารธุรกิจและนิเทศศาสตร์ได้ออกแบบการจัดประชุมภายในคณะฯ ให้ลดการใช้กระดาษและเอกสาร โดยการนัดหมายการประชุม และจัดส่งเอกสารประกอบการประชุมผ่านทางออนไลน์ (DMS) ตลอดจนการจัดเตรียมอาหารว่าง การคัดแยกขยะ การกำจัดของเสีย ให้ถูกต้องตามมาตรการประหยัดกระดาษ และมาตรการใช้อุปกรณ์สำนักงานและหมึกพิมพ์คณะบริหารธุรกิจและนิเทศศาสตร์

### 3) การรับประทานอาหาร

กิจกรรมการรับประทานอาหารของบุคลากรประกอบไปด้วยพื้นที่รับประทานอาหารภายในห้องสำนักงานคณะฯ (ห้อง A202-2) และห้องรับรอง โดยหลังการรับประทานอาหารเรียบร้อยแล้ว ได้มีการแยกขยะและเศษอาหารออกจากกัน ในทุกครั้ง



#### 4) การทำความสะอาดสำนักงาน

กิจกรรมทำความสะอาด มีผู้ประกอบการจ้างเหมาเป็นผู้ปฏิบัติงานทำความสะอาด โดยพนักงานทำความสะอาดมีความรู้และความเข้าใจเกี่ยวกับการปฏิบัติงานทำความสะอาดเป็นอย่างดี การคัดแยกขยะอย่างถูกวิธี ตลอดจนมีความเข้าใจเกี่ยวกับการจัดการสิ่งแวดล้อมอย่างถูกต้อง ประกอบกับบุคลากรและนิสิตที่ปฏิบัติงานหรือมาติดต่องาน ร่วมกันช่วยรักษาความสะอาด



## พื้นที่พักผ่อนหย่อนใจ พื้นที่สีเขียวและพื้นที่ส่วนรวม

คณะบริหารธุรกิจและนิเทศศาสตร์ ได้มีการจัดพื้นที่ สำหรับนิสิตและบุคลากรในการใช้สำหรับการพักผ่อนในเวลารว่างหรือทำกิจกรรม โดยได้มีจุดบริการทั้งส่วนพื้นที่โล่งและห้อง โดยตั้งอยู่ชั้นที่ 2 อาคารภูกามยาว ในส่วนของปีงบประมาณ 2567 คณะบริหารธุรกิจและนิเทศศาสตร์ ได้จัดสรรงบประมาณในการเพิ่มพื้นที่สีเขียว เพื่อเตรียมความพร้อมในการยกระดับสำนักงานสีเขียว สู่เป้าหมายระดับเหรียญทองในอนาคต



แผนผังอาคารคณะบริหารธุรกิจและนิเทศศาสตร์

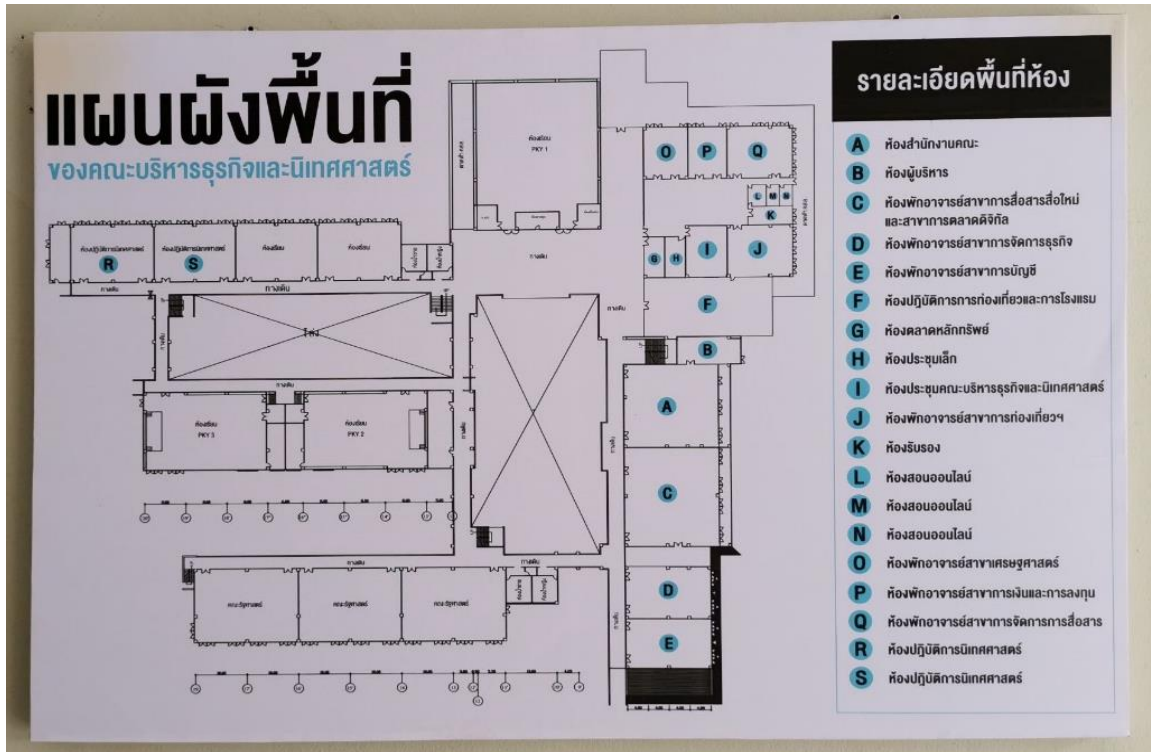

แผนผังห้องสำนักงาน

